GrüneRente
ökologisch | sozial | ethisch

Starke Altersvorsorge, **nachhaltige Kapital-anlagen**

GrüneRente

Weil das Leben Verantwortung braucht.

Die Stuttgarter
Der Vorsorge-Versicherer

Sie möchten Verantwortung übernehmen – für Ihre Zukunft und die Umwelt.

Vorzusorgen liegt heute ganz besonders in unserer eigenen Verantwortung – denn nur wenn wir privat Vorsorge treffen, können wir unseren gewohnten Lebensstandard auch im Alter halten. Immer mehr Menschen ist dabei neben einer attraktiven Rendite wichtig, dass ihr Geld umwelt- und sozialverträglich investiert wird. So legen sie den Grundstein für eine sichere Zukunft: für sich selbst und kommende Generationen.

Mit einer grünen Altersvorsorge schließen Sie Ihre Rentenlücke nachhaltig.

Die gesetzliche Rente reicht in der Regel nicht aus, um den gewohnten Lebensstandard auch im Alter zu halten. Denn beim Wechsel vom Berufsleben in den Ruhestand entsteht meist eine sogenannte Rentenlücke: Das ist die Differenz zwischen Ihrer gesetzlichen Rente und dem Einkommen, das Sie tatsächlich zum Leben benötigen. Eine leistungsstarke grüne Altersvorsorge hilft, diese Rentenlücke zu schließen – finanziell und ökologisch nachhaltig.

Die Stuttgarter GrüneRente – nachhaltig stark für Ihre Altersvorsorge.

Nachhaltige Vorsorgelösung

Die GrüneRente steht für ökologisch, sozial und ethisch nachhaltige Kapitalanlagen. Die Auswahl folgt Nachhaltigkeitskriterien.

Starke Anlagekonzepte

Die GrüneRente bietet Ihnen leistungsstarke Anlagekonzepte – ganz gleich, ob Sie sicher oder chancenorientiert vorsorgen wollen.

Individuelle Gestaltung

Passen Sie Ihre GrüneRente an Ihr Leben an – ganz nach Ihren Bedürfnissen.

Ausgezeichnete Nachhaltigkeit

Bei unabhängigen Tests und Ratings erzielt die GrüneRente regelmäßig Bestnoten für Nachhaltigkeit und Produktqualität.

Nachhaltige Vorsorgelösung

Für alle, die mit ihrer Vorsorge ihre Zukunft und die Welt verbessern wollen.

Ob regional einkaufen, mit der Bahn reisen oder Ökostrom beziehen – immer mehr Menschen wollen heute im Einklang mit der Umwelt leben. Das gilt auch für die Altersvorsorge: Mit der Stuttgarter GrüneRente investieren Sie Ihr Geld nachhaltig und fördern so die Zukunftsfähigkeit von Umwelt und Gesellschaft. Gleichzeitig profitieren Sie bei Ihrer Altersvorsorge von der Finanzstärke und den leistungsstarken Produkten der Stuttgarter.

Dafür steht die GrüneRente: ökologische, ethische und soziale Nachhaltigkeit.

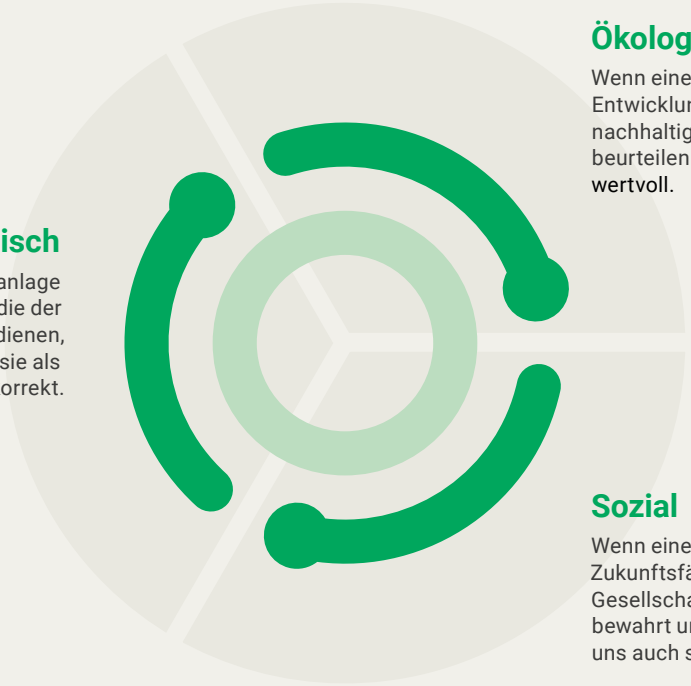

Ökologisch

Wenn eine Investition die Entwicklung unserer Umwelt nachhaltig positiv beeinflusst, beurteilen wir sie als ökologisch wertvoll.

Ethisch

Wenn eine Geldanlage Werten folgt, die der Allgemeinheit dienen, bewerten wir sie als ethisch korrekt.

Sozial

Wenn eine Geldanlage die Zukunftsfähigkeit unserer Gesellschaft und Gemeinschaft bewahrt und fördert, ist sie für uns auch sozial.

GrüneRente
ökologisch | sozial | ethisch

Diese Definitionen entsprechen den Wertvorstellungen der Stuttgarter Lebensversicherung a. G.
Diese gelten nur für die Investitionen im Sicherungsvermögen.

Broschüre „Nachhaltigkeit in der Vorsorge“
Die Nachhaltigkeit bei der Stuttgarter:
die verschiedenen Ansätze zur Bewertung
nachhaltiger Kapitalanlagen und die kompakte
Darstellung der Anlagekonzepte.

Die Nachhaltigkeitsansätze in den Produkten der Stuttgarter.[1]

Ausschlusskriterien
Dieser Ansatz schließt systematisch bestimmte Investments oder Investmentklassen wie Unternehmen, Branchen oder Länder aus, wenn diese gegen spezifische ökologische, soziale oder ethische Kriterien verstoßen.

Positivkriterien
Dieser Ansatz wählt Investments aus, die festgelegte Anforderungen an die Corporate Governance beziehungsweise bestimmte ökologische, soziale und ethische Aspekte besonders gut erfüllen.

ESG-Kriterien
ESG steht für Environmental, Social, Governance – also für Umwelt, Soziales und gute Unternehmensführung. Dieser Ansatz berücksichtigt Unternehmen oder Staaten, die ihre Organisation und ihr Handeln möglichst konsequent an diesen Standards ausrichten.

Best-in-Class
Dieser Ansatz basiert auf ESG-Kriterien und wählt die besten Unternehmen oder Staaten innerhalb einer Klasse oder Branche aus. Diese „Besten einer Klasse“ setzen im Vergleich die höchsten Standards im Hinblick auf Umwelt, Soziales und gute Unternehmensführung.

Engagement/Mitbestimmung
Dieser Ansatz zielt auf nachhaltige Veränderung in den ausgewählten Unternehmen ab. Er beinhaltet z. B. die Ausübung von Stimmrechten auf Hauptversammlungen oder den direkten Kontakt zu den Entscheidungsträgern in den Unternehmen.

[1] Je nach Anlagekonzept und gewähltem Fonds werden einzelne oder mehrere dieser Nachhaltigkeitsansätze angewendet.

Starke Anlagekonzepte

Für alle, die selbst entscheiden wollen, wie sie nachhaltig vorsorgen.

Die GrüneRente ist ein stabiles Fundament für Ihre Altersvorsorge. Ganz gleich, ob Sie sicher oder chancenorientiert vorsorgen wollen – Die Stuttgarter unterstützt Sie dabei mit leistungsstarken Lösungen.

GrüneRente classic

Die nachhaltige Rente mit sicherheitsorientierter Kapitalanlage

Setzen Sie auf eine hohe Sicherheit Ihres Kapitals, das sich noch um die laufende Überschussbeteiligung, Schlussüberschussanteile und die Beteiligung an Bewertungsreserven erhöht.

Erhältlich als DirektRente, Rückdeckungsversicherung, FlexRente[2], SofortRente.

Sicherheit — **Chance**

GrüneRente index-safe

Die nachhaltige Indexrente mit garantierter Mindestleistung[3]

Bauen Sie auf eine renditestarke Vorsorge, die auch ein hohes Maß an Sicherheit bietet. Diese Vorsorgelösung beteiligt Sie an den Renditechancen des nachhaltigen Stuttgarter Grüne Zukunft Index.

Erhältlich als BasisRente, DirektRente, FlexRente, Kindervorsorge, Rückdeckungsversicherung.

Sicherheit — **Chance**

[2] Die FlexRente classic wird über die DIREKTE LEBEN angeboten.
[3] In der betrieblichen Altersversorgung sind bei index-safe die Sparbeiträge garantiert. Ausnahmen gibt es bei teilweiser Beitragsfreistellung. Bei performance+ gilt eine 80%ige Beitragsgarantie.

Neu

GrüneRente
comfort+

Die nachhaltige DirektRente
mit gemanagtem Portfolio

Profitieren Sie von der Kapitalanlage in einem chancenreichen Fonds-Portfolio, das ganz einfach automatisch überwacht und für Sie angepasst wird.

Erhältlich als DirektRente in der betrieblichen Altersversorgung.

Sicherheit — Chance

GrüneRente
performance+

Die nachhaltige Fondsrente mit wählbarer Beitragsgarantie zwischen 0 % und 80 %[3]

Setzen Sie auf die Renditechancen einer fondsgebundenen Kapitalanlage und kombinieren Sie diese mit Ihren persönlichen Sicherheitswünschen.

Erhältlich als BasisRente, DirektRente, FlexRente, Kindervorsorge.

Sicherheit — Chance

Individuelle Gestaltung

Für alle, die Flexibilität und Freiheit wollen – auch in der Altersvorsorge.

Die GrüneRente bietet Ihnen nicht nur Sicherheit und Planbarkeit bei Ihrer nachhaltigen Altersvorsorge, sondern auch individuelle Gestaltungsmöglichkeiten. So passen Sie Ihre Vorsorge ganz einfach an Ihr Leben an.

- Sie kombinieren **Renditechancen und Sicherheit** nach Ihren Bedürfnissen. Ändern Sie z. B. im Anlagekonzept **performance+** Ihre **Garantiehöhe** oder wählen Sie bei **index-safe** die **Turbo-Optionen** für mehr Renditechancen.

- Ihre GrüneRente begleitet Sie flexibel durchs ganze Leben. Sie können z. B. **Beiträge erhöhen** oder die **Zahlung unterbrechen,** Ihr Vertragsguthaben durch **Zuzahlungen aufstocken** oder **Geld entnehmen.**

- Sie genießen Ihren Ruhestand mit einer **garantierten monatlichen Rentenzahlung.** Oder auf Wunsch – je nach Tarif – mit einer **einmaligen Kapitalauszahlung.**

- Sie haben die Wahl aus **über 30 nachhaltigen Fonds.** Stellen Sie sich Ihre Fondsanlage z. B. aus Themen- oder Indexfonds (ETF) selbst zusammen. Oder nutzen Sie ein **gemanagtes Portfolio,** das konstant überprüft und kostenlos angepasst wird.

Aufgrund gesetzlicher und steuerlicher Vorschriften und tariflicher Regelung ist nicht jede Flexibilität in allen Tarifen verfügbar.

Ausgezeichnete Nachhaltigkeit

Für alle, denen unabhängige Prüfung genauso wichtig ist wie gegenseitiges Vertrauen.

Als einer der ersten Anbieter einer nachhaltigen Altersvorsorge geht Die Stuttgarter schon lange mit gutem Beispiel voran – auch in Sachen Transparenz. Unabhängige Tests und Ratings bestätigen die hohe Qualität unserer grünen Produkte ebenso wie unsere Solidität als Unternehmen.

Das unabhängige Institut für nachhaltiges, ethisches Finanzwesen **INAF e.V.** kontrolliert jedes Jahr die Kapitalanlagen der GrüneRente im Sicherungsvermögen. Es stellt die Einhaltung von Anlagekriterien und Nachhaltigkeitsstandards sicher – und damit die Qualität der Projektauswahl.

ISS ESG ist eine der weltweit führenden Research- und Ratingagenturen in den Bereichen ESG und Corporate Governance. Für die GrüneRente index-safe bewertet ISS ESG regelmäßig die Qualität der Aktien im Grüne Zukunft Index hinsichtlich der ESG-Kriterien.

Das **Institut für Vorsorge und Finanzplanung** untersucht die Qualität der angebotenen Nachhaltigkeitsfonds bei Rentenversicherungen. Das Angebot der Stuttgarter erzielt seit Jahren regelmäßig die Bewertung „exzellent“.

Die Ratings der **Assekurata** sind etablierter Qualitätsmaßstab zur Beurteilung von Versicherungsunternehmen. Das Bonitätsrating fokussiert sich auf die Finanzstärke und dient Verbrauchern als Entscheidungshilfe bei der Wahl eines finanzstarken Partners. Die Stuttgarter erhält die Auszeichnung „Starke Bonität“.

Das Wirtschaftsmagazin **FOCUS-MONEY** und die Ratingagentur ServiceValue untersuchen regelmäßig die Nachhaltigkeit von Finanzdienstleistern aus Kundensicht. Die Stuttgarter überzeugt in allen Kategorien und wird mit dem Siegel „Höchste Nachhaltigkeit“ ausgezeichnet.

Der Stuttgarter Anlagebericht – Transparenz und Dialog
Informationen zu Anlageportfolio und Kapitalverteilung der GrüneRente – mit Zahlen und Beispielen.

Typisch Stuttgarter

Das treibt uns an:

Wir schützen Menschen.

Unser Versprechen:

- Kompetenz
- Innovation
- Nähe
- Verlässlichkeit

Ihre Expertin/Ihr Experte für Ihre Vorsorge:

Rechtlicher Hinweis: Bei dem vorliegenden Dokument handelt es sich um eine Werbemitteilung. Bei den Beschreibungen handelt es sich um verkürzte, unverbindliche Darstellungen. Maßgeblich sind ausschließlich die Tarifbestimmungen und die Versicherungsbedingungen. Die FlexRente und die Kindervorsorge sind Versicherungsanlageprodukte. Für diese Versicherungsanlageprodukte gibt es ein gesetzlich vorgeschriebenes Basisinformationsblatt. Es stellt wesentliche Informationen über das jeweilige Anlageprodukt zur Verfügung. Sie können das Basisinformationsblatt kostenlos bei uns anfordern. Sie finden es auch auf unserer Website unter **www.stuttgarter.de/basisinformationsblaetter.**

Wir gehen davon aus, dass es sich bei der GrüneRente um ein Produkt nach Artikel 8 der EU-Verordnung über nachhaltigkeitsbezogene Offenlegungspflichten im Finanzdienstleistungssektor handelt. Diese Einstufung erfolgt jedoch unter Vorbehalt, da derzeit noch konkretisierende gesetzliche Vorgaben fehlen.

11.2.001 – Stand 3/2022

Stuttgarter Versicherung AG
Rotebühlstraße 120 | 70197 Stuttgart | **T** 0711 665-63 | **F** 0711 665-1516
info@stuttgarter.de | **www.stuttgarter.de**

Die Stuttgarter
Der Vorsorge-Versicherer